



¿Cuáles son las modalidades que se imparten en la Carrera de Psicología

Una **modalidad** es la forma cómo se imparten las clases y las actividades que desarrollan los profesores y los estudiantes. Todas las modalidades se encuentran en todas las áreas, excepto la modalidad de Laboratorio que pertenece al Área Etapa de Formación Básica y la modalidad de Práctica supervisada que corresponde a las Áreas de Formación profesional.



En la modalidad de **Curso**, previamente a la clase el estudiante realizará lecturas, durante la clase el profesor expondrá los temas mediante diversos recursos, mientras que los alumnos participarán de forma activa por medio de preguntas, comentarios o actividades diseñadas por el profesor.

La modalidad de **Seminario**, se caracteriza por la participación activa de los estudiantes, ellos disertarán en torno a los temas que previamente leyeron. El profesor dirigirá el orden de las participación y aclarará dudas.



En la modalidad de **Seminario de Investigación**, también se realiza investigación, se emplean los enfoques cualitativo y cuantitativo, se pueden hacer uso de entrevistas, encuestas, investigación documental u otros instrumentos.

En la modalidad de **Laboratorio**, los estudiantes realizan prácticas (investigaciones) con participantes humanos y/o con participantes no humanos, en los Laboratorios de Psicología Experimental. Las investigaciones se llevan a cabo con un enfoque cuantitativo aplicando el método científico.





En la modalidad de **Taller**, se combinan actividades prácticas con actividades teóricas. Por ejemplo en Estadística Descriptiva, el profesor explica los temas y los alumnos resuelven ejercicios. En Aplicación Tecnológica sucede lo mismo, pero aquí se enfocan en las Tecnologías de la Información TIC's.

Las optativas se imparten en la modalidad **Curso-Taller**, en esta modalidad, además de la revisión teórica de los temas se realizan diversas dinámicas de acuerdo con la temática de la clase.



En la modalidad de **Práctica Supervisada**, las actividades que realizan los estudiantes se relacionan con las funciones profesionales de los (as) psicólogos (as), como lo son el diagnóstico y tratamiento a pacientes o empresas, la implementación de talleres a grupos vulnerables, entre otros. Las actividades que se llevarán a cabo dependen del área profesional y del profesor responsable del grupo.

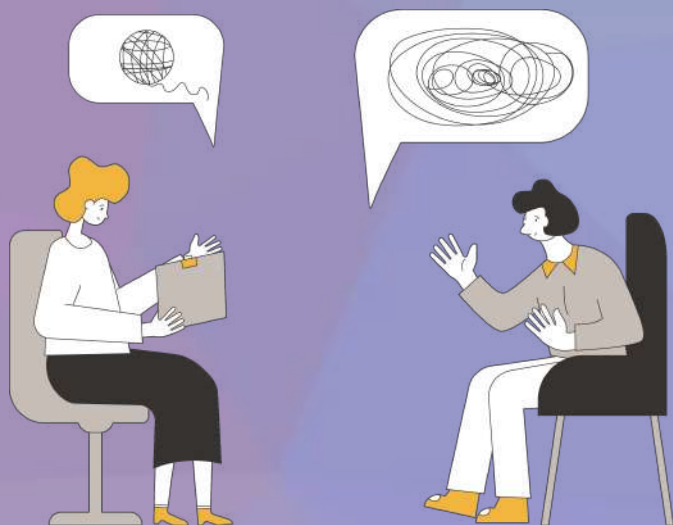

NOTA: La modalidad de práctica supervisada pertenece al Área de Formación profesional, la cual se imparte a partir del tercer semestre y la conforman las Áreas de Psicología clínica y de la salud, Psicología social, Psicología educativa y Psicología del trabajo y las organizaciones.

