



# Colección Coleopterológica Museo de Zoología



**Orientación terminal:**

*Biodiversidad*

**Línea de investigación:**

*Biodiversidad y conservación de  
Coleoptera*

**Responsable:**

**Biól. María**

**Magdalena Ordóñez**

**Reséndiz**

**Email:**

**[mor@unam.mx](mailto:mor@unam.mx)**

# Biodiversidad de coleópteros de las Sierras de Taxco-Huautla



Inventariar las familias de coleópteros

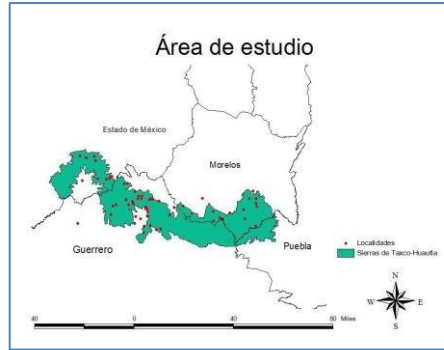

Conformar colecciones de referencia



Describir nuevas especies

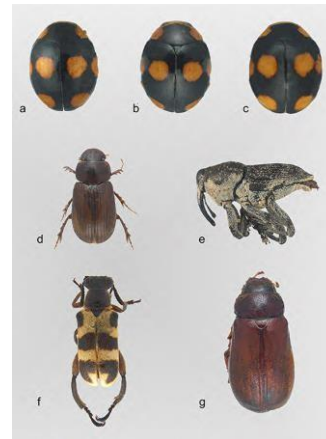

Evaluar la diversidad de especies

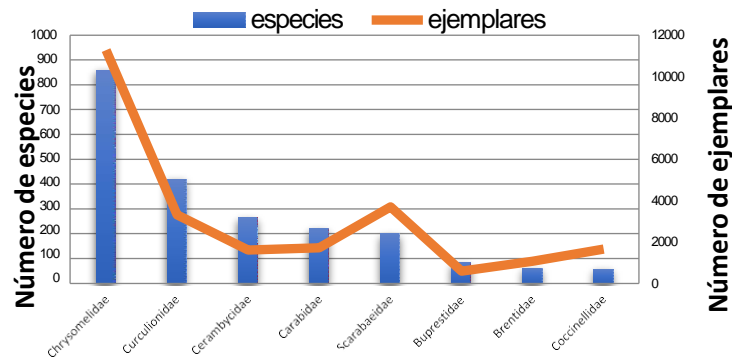

Analizar la distribución espacial y temporal



## Trabajo de campo

### Recolecta de ejemplares



En vegetación



Bajo rocas



Red de golpeo



Trampa de luz

## Trabajo de laboratorio

### Preparación e identificación de ejemplares



Separación de ejemplares



Montaje y etiquetado



Determinación taxonómica

## Trabajo de gabinete

Búsqueda bibliográfica, planeación general de la investigación, manejo de datos, análisis de resultados, escritura de informes y artículos científicos.